

NEURO-ONCOLOGÍA / HEMATO-ONCOLOGÍA

NUEVAS FRONTERAS 2009

“XXII Jornadas de Invierno de la Sociedad de Neurocirugía de Chile”

30 y 31 de julio de 2009

Hotel Sheraton, Av. Santa María # 1742, Providencia, Santiago

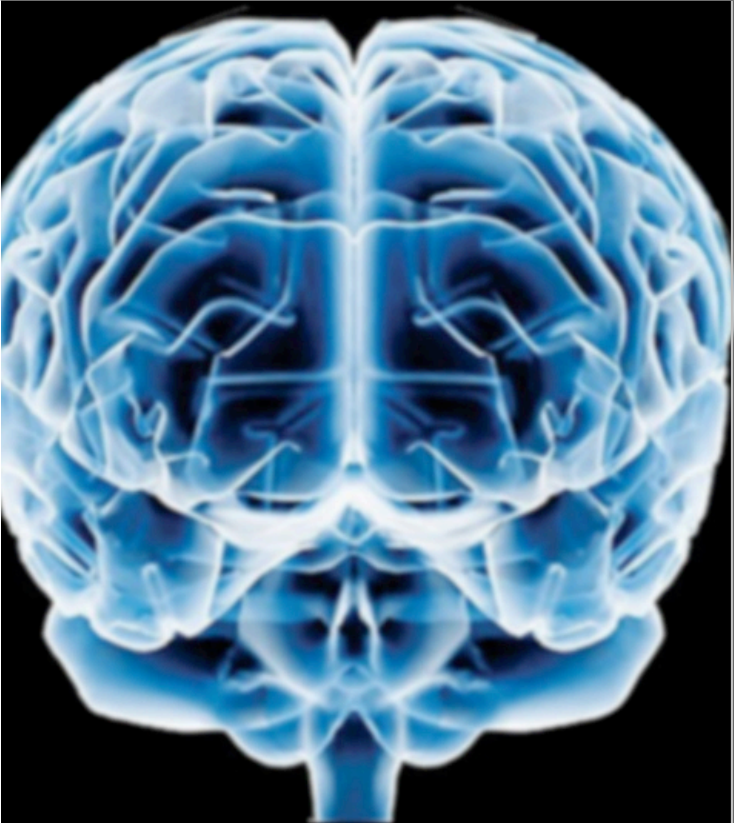

INVITADOS EXTRANJEROS

MD Anderson Cancer Center, Universidad de Texas

- **Prof. Dr. Raymond Sawaya**, Neurocirujano
Director Departamento de Neurocirugía
- **Prof. Alfred Yung**, Neurooncología
Director Departamento de Neurooncología
- **Dr. Kenneth Aldape**
Neuropatólogo, Director Laboratorio de Genética Molecular
Departamento de Neurocirugía
- **Dr. Johannes Wolff**
Neuro-Oncólogo Infantil
- **Dr. Franco de Monte**
Neurocirujano, Encargado Programa de Cirugía de Base de Cráneo
- **Dr. Fernando Cabanillas**, Profesor Linfoma/Mieloma
- **Dr. Sergio Giralt**
Profesor Transplante de Células Madre, Linfoma/Mieloma
- **Dr. Jeffrey Medeiros**, Hematooncólogo
Profesor de Hematopatología y Jefe Hematopatología
- **Dr. Gautam Borthakur**,
Departamento Leucemia

German Cancer Research Center (DKFZ), Alemania

- **Dr. Otmar Wiestler**, Neuropatólogo, Director Médico
- **Dr. Bram Stieltjes**, Neurorradiólogo, PhD.
Jefe Sección de Difusión de Imágenes Ponderadas

Universidad de Heidelberg

- **Profesor Dr. Harmut Goldschmidt**, Jefe Sección Mieloma

DIRECTORES

- **Dr. Alejandro Majlis L.**
Jefe Departamento de Onco-Hematología
- **Dr. Felipe Valdivia B.**
Jefe Unidad de Neurocirugía, Departamento de Cirugía
- **Dr. Andrés Córdova B.**
Jefe Unidad de Radioterapia

DIRIGIDO A

- Neurocirujanos
- Neurólogos
- Neurorradiólogos
- Oncólogos Radioterapeutas
- Oncólogos Médicos
- Hemato Oncólogos
- Anatómo Patólogos

PATROCINIOS

- Sociedad Chilena de Anatomía Patológica
- Sociedad Chilena de Cancerología
- Sociedad Chilena de Hematología
- Sociedad Chilena de Radioterapia Oncológica
- Sociedad de Neurocirugía de Chile
- Sociedad de Neurología, Psiquiatría y Neurocirugía de Chile
- Facultad de Medicina Clínica Alemana – Universidad del Desarrollo

INFORMACIÓN E INSCRIPCIÓN

www.alemana.cl Link área médica, Cursos científicos
 E-mail: cursosclnicos1@alemana.cl Fax: 2101367

VALORES

Médicos	\$50.000 (2 días)
	\$30.000 (1 día)
Médicos socios	
Soc. Neurocirugía de Chile	\$15.000
- Otros Prof. área salud	\$40.000 (2 días)
	\$25.000 (1 día)
- Becados con acreditación	Sin Costo
- Médicos invitados por laboratorios	Sin Costo

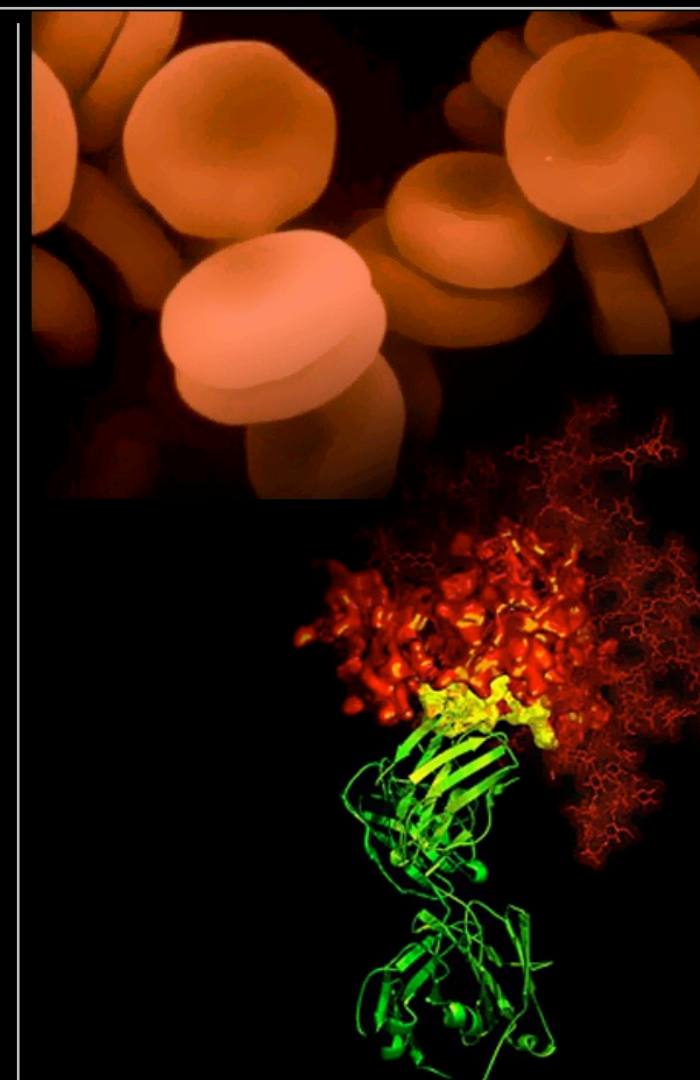

AUSPICIOS

Gold: Bristol Myers Squibb / Merck Sharp & Dohme / Novartis / Roche
Silver: GlaxoSmithKline / Merck / Sanofi Aventis / Schering Plough / Wyeth